

**NaturFreunde**  
DEUTSCHLANDS



Verband für Umweltschutz  
sanften Tourismus, Sport und Kultur  
**Ortsgruppe Pinneberg e.V.**



**Programm**

**April bis Juni 2022**

In der Pandemiezeit ist es notwendig bei allen Veranstaltungen folgende Dinge mitzuführen, auch dann, wenn keine Einkehr geplant ist :

- eine zugelassene Gesichtsmaske
- Corona Impfnachweise (Papier oder digital)
- Lichtbildausweis (Personalausweis, Führerschein, Krankenkassenkarte)

Es gelten immer die zur Zeit der Veranstaltung gültigen Corona-Regeln.

Jeden Montag um 9.30 Uhr !! Walking bzw. Nordic Walking mit den NaturFreunden Pinneberg. Es sei denn, wir haben viel Regen. **W e r m a c h t m i t ??**



Je nach Gusto kann mit oder ohne Nordic-Stöcke gegangen werden. Leichte Aufwärmübungen zum Anfang, losmarschieren bei mittlerem Tempo, einige Dehnübungen zum Abschluss und die Stunde ist um. **Der Treffpunkt ist Eingang Rosengarten** (beim „Sporthaus“). Autofahrer kommen vom Parkplatz „Schwimmhalle“.

Die Leitung erfolgt durch Brigitte Naujox, ☎ 04101 / 349 27. Gäste sind willkommen (Gästebeitrag 1,50 €).

## April

Fr. 01. April

### **Wanderung von Bokholt-Hanredder nach Barmstedt und Vossloch**

Naturwanderung durch Feld und Flur, hauptsächlich durch den Rantzauer Forst nach Barmstedt mit Einkehr "Zum Pilz", ansonsten Rucksackverpflegung.

**Treffen 10:10 Uhr Bhf. Pinneberg**, Abfahrt 10:26 Uhr, Fahrt mit RB61 nach Elmshorn mit Umstieg zur A3, Weiterfahrt 10:53 Uhr nach Bokholt. Nach Einkehr weiter durch den Forst zum Bahnhof Vossloch. Wanderstrecke 7 km.

**Anmeldung** bis 30. März unter ☎ 04122 / 77 47, Kurt Schindler.

**Neue Mail:** [borbyer.foerde@aikq](mailto:borbyer.foerde@aikq)

Di. 05. April

### **Klönssnack bei Cero Coffee in der Dingstätte 34, Pinneberg.**



Unser Treffpunkt um 15:00 Uhr. Eis, Brötchen/belegt, Kuchen, Pizza...die Auswahl ist gut.

**Bitte anmelden** bis 2. April unter ☎ 04101 / 3 49 27 bzw. [naujox@naturfreunde-sh.de](mailto:naujox@naturfreunde-sh.de), Rainer Naujox.

Mi 06. April

### **Radtour für Genießer und Naturfreunde**

Radtour in beschaulichem Tempo durch unsere schöne Natur. Auch für Naturfreunde/innen, die nicht im regelmäßigen Training sind .

Wir radeln, um den Frühling im Arboretum zu begrüßen. Tourenlänge: ca.22 km.

**Treffpunkt:** Bahnhof Pi. 14:00 Uhr Einkehr und Besichtigung möglich

**Anmeldung** bis 4. April unter ☎ 04101 / 20 04 43 oder

[Margit.Kirchlinne@GMX.de](mailto:Margit.Kirchlinne@GMX.de), Margit Kirchlinne

Do. 07. April

### **HAMBURG vor 1000 Jahren: Die Ham(ma)burg – und die „Neue Burg“ (!)**

Was ist eigentlich aus der Hammaburg geworden? Und was ist mit der „Neuen Burg“? Hat es diese wirklich gegeben? ). Das Archäologische Museum in Harburg



präsentiert in einer Sonderausstellung sehr anschaulich die Ergebnisse einer Spurensuche mit verblüffenden Ergebnissen. Dank Computertechnik und eines „Helikopterfluges“ von der Hammaburg bis zur „Neuen Burg“ kann sich jeder ein realistisches Bild davon machen, wie die „Neue Burg“ vor 1000 Jahren gebaut und tatsächlich aussah Ganz konkret! Und welche Bedeutung hatte die „Bischofsburg“ Dank wissenschaftlicher Ausgrabungen (Stand: 2021 (!)) gibt es nun

eindeutige Antworten.

**Treffen:** 09:30 Uhr Bf. Pinneberg, Abfahrt 09:39 mit der S3. Nach dem Ausstellungsbesuch ist ein Restaurantbesuch vorgesehen. Kosten für Museumsbesuch: 6 €.

Die Teilnehmerzahl ist auf **15 Personen** begrenzt.

**Anmeldung** bis 05. April unter ☎ 040 589 57-1001 oder: [w.krahwinkel@gmx.de](mailto:w.krahwinkel@gmx.de).

Am Tag der Führung bin ich zu erreichen unter 0176 49 46 47 81. Kosten für Museumsbesuch: 5 € + Fahrgeld.

Leitung und Führung durch die Ausstellung: Winfried Krahwinkel

P.S. Zur Vor- bzw. Nachbereitung der Exkursionen „HH Geschichte“ sehr zu empfehlen.

Sa. 9. April

### **Wanderung von Langenhorn nach Poppenbüttel (Moore, Teiche, Alster)**

Von der U-Bahn-Station Langenhorn-Nord wandern wir zunächst durch das Raakmoor zum Hummelsee, dessen alter Müllberg eine tolle Aussicht bietet. Weiter geht es zum Wittmoor und zum Kupferteich. Das letzte Teilstück ist auf dem Alsterwanderweg bis zur S-Bahn-Station Poppenbüttel. Unterwegs Eigenverpflegung, am Ende Einkehr beim Bäcker. Tourenlänge ca. 14 km.

**Treffen:** 9:30 Uhr am Bhf Pi., Abfahrt 9:42 Uhr mit Bus 295 bis Garstedt, dann U1.

**Anmeldung:** bis 7. April unter ☎ 04101 / 40 64 977, Birgit und Jürgen Frick

Di. 12. April

### **Eine Naturwanderung an der Krückau.**

Start in Seester. Später geht es auf eine Deichkrone.

(Achtung: Steighilfen bei Schafgattern! Nun eine Runde in die Marsch. Dann nach SeesterMühe /Lindenallee. Zurück nach Seester. Bäckereinkehr in Elmshorn. Tourenlänge ca. 12,5 km.

**Treffen** 9:15 Uhr Bhf.- Pl. Abfahrt 9:25 Uhr. In Elmshorn: Bus Nr. 6506 um 9.44 Uhr nach Seester.

**Anmeldung** bis 10. April unter ☎ 04101/ 34 927 oder [naujox@naturfreunde-sh.de](mailto:naujox@naturfreunde-sh.de) , Rainer Naujox



Mi. 13. April

### **Wanderung am Nachmittag durch das Tävsmoor**

Das Gebiet bietet Lebensraum für viele – teils seltene – Pflanzen- und Tierarten. Das Naturschutzgebiet Tävsmoor / Haselauer Moor entstand nach der letzten Nacheiszeit vor ca. 12.000 Jahren. In den frühen Abendstunden bietet sich die Gelegenheit zur Wildbeobachtung. Deshalb sind ein Fernglas und ggf. eine leistungsfähige Kamera sehr nützlich.

Tourenlänge ca. 10 km. Rucksackverpflegung, ggf. Einkehr.

**Treffen:** 16:15 Uhr am Bus - Bhf. Pi. Abfahrt 16:31 Uhr mit dem Bus 6663 bis zur Station Appen/Schulstraße. Von dort wieder Rückfahrt nach Pinneberg.

**Anmeldung** bis 11. April unter ☎ 0177-5700981 oder [holger\\_mohr@web.de](mailto:holger_mohr@web.de)

Do. 14. April

### **Radrundfahrt durch die Nachbarschaft**

Vom Bf. Pinneberg geht es über Rellingen-Niendorfer Gehege-Westseite Flughafen-Wendlohe-Wassermannpark-Ellerbek-Tangstedt- Bf. Pinneberg

Tourenlänge ca. 43 km.

**Treffen** 9:40 Uhr Bf.Pi. Am Rande des Fahlt bei der Fußgängerunterführung

**Anmeldung** bis 12. April unter ☎ 04101/402418 oder [J.Jura@gmx.de](mailto:J.Jura@gmx.de) , Jürgen Jura



Di. 19. April

### **Teil 2: Pinneberg als Ausflugsstätte im 19. und frühen 20. Jahrhundert**

Auf unserem Spaziergang durch den Fahlt und um den Bahnhof herum erfahren wir, warum Pinneberg so attraktiv für Erholungssuchende war und wie die Menschen unseren Ort damals erreichten. Die Teilnehmerzahl ist auf 15 begrenzt.

**Treffen:** 14:00 Uhr am Bf. Pi., Ende des Spaziergangs ca. 16:30 Uhr.

**Anmeldung** bis 17. April unter ☎ 04101/22 462 oder [bevoll@web.de](mailto:bevoll@web.de) Bernd Vollert.

Mi. 20. April

### **Wie gesund ist unsere Nahrung? (Film und Diskussion)**



Anhand eines Films wird (am Beispiel von Weizen) konventioneller Anbau von Nahrung gezeigt und einer Landwirtschaft gegenübergestellt, die naturgemäß, ohne viel Chemie und Kunstdünger, auszukommen versucht. Im anschließenden Gespräch reden wir über Möglichkeiten, wie wir unserem Körper durch eine sinnvolle Ernährung alle wichtigen Stoffe zur Verfügung stellen und ihn gesund erhalten können.

**Treffen:** 15:00 bis ca. 17:00 Uhr beim RTV Rellinger Turnverein, Hohle Str. 14.

**Anmeldung:** bis 18. April unter ☎ 04101 / 40 64 977, Birgit Seibert-Frick



Do. 21. April

### **Umwelttag in Rellingen unter Beteiligung der NaturFreunde Pinneberg e.V.**

Gemeinsam mit anderen Verbänden werden wir NaturFreunde an einer Ausstellung der Gemeinde mitwirken. Wir werden unser Pavillon aufbauen. Nisthilfen, die von der Gemeinde besorgt werden, wollen wir mit Kindern mit Farbe versehen. Außerdem werden wir unser naturbezogenes Informationsmaterial ausstellen.

Ausstellungsdauer von 15.00 bis 18.00 Uhr.

Beginn Aufbau (Helfer gesucht) um ca. 14.00 Uhr.

Weitere Informationen unter ☎ 04101 / 34 927, bzw.

[naujox@naturfreunde-sh.de](mailto:naujox@naturfreunde-sh.de), Rainer Naujox.

Fr. 22. April

### **Naturnahe Wanderung von Hetlingen nach Wedel**

Wanderung von Hetlingen zu den Schachblumenwiesen, weiter entlang der Elbe, mit einem Besuch der Carl-Zeiss-Vogelstation, vorbei an Fähmannsand nach Wedel. Tourenlänge 8 Km. Einkehr ist vorgesehen, für unterwegs Rucksackverpflegung. Wenn wir Glück haben, können wir uns an den Schachblumen erfreuen, und die Vogelstation ist immer ein Besuch wert.

**Treffen** 10:10 Uhr Bf. Pi. Abfahrt 10:23 Uhr mit Bus 594 Richtung nach Holm, Umstieg in den Bus 589 und Weiterfahrt 10.55 Uhr nach Hetlingen.

**Anmeldung** bis 20. April unter ☎ 04122 / 77 47, Kurt Schindler.

**Neue Mail:** [borbyer.foerde@aikq](mailto:borbyer.foerde@aikq)



Sa. 23. April

### **Rundwanderung von Itzehoe zum Stormsteich**

Vom Bhf. Itzehoe wandern wir durch den Itzehoer Forst zum Stormsteich, der früher dem Kloster Itzehoe gehörte. Er wurde dann Mitte der 1990er Jahre von der Stadt Itzehoe zu einem Biotop entwickelt.

Unterwegs Eigenverpflegung, am Ende Einkehr beim Bäcker in Itzehoe. Tourenlänge ca. 12,5 km.

**Treffen:** 10:15 Uhr am Bhf. Pi., Abfahrt 10:26 Uhr mit der RB 61.

**Anmeldung:** bis 21. April unter ☎ 04101 / 40 64 977, Birgit und Jürgen Frick

Mi. 27. April

### **Durch die Schwarzen Berge**



Wir starten unsere Wanderung am Wildpark Schwarze Berge und kommen auf abwechslungsreichen Wegen und reizvollen Pfaden an alten Grenzsteinen und dem Freilichtmuseum am Kiekeberg vorbei.

Tourenlänge ca. 18 km. Rucksackverpflegung, ggf. Einkehr.

**Treffen:** 9:30 Uhr am Bhf. Pi. Abfahrt 9:39 Uhr mit S3 bis Harburg Rathaus und Bus 340 zum Wildpark.

**Anmeldung** bis 25. April unter ☎ 0177-5700981 oder [holger\\_mohr@web.de](mailto:holger_mohr@web.de)

Do. 28. April

### **Blühende Kulturlandschaft , Kirschblüte im Alten Land?**

Fährfahrt von Landungsbrücken nach Finkenwerder. Vom Anleger Wanderung über Neuenfelde, Siedlungsgebiet und Obstplantagen bis nach Cranz.

Tourenlänge ca. 13 km.

**Treffen** 9:30 Uhr Bhf. Pl. Mit der S-Bahn um 9:39 Uhr bis Landungsbrücken. Mit der Fähre 62 bis Finkenwerder (Ankunft 10.57). Rückfahrt ab Cranz mit Bus Nr. 150 bis Finkenwerder. Einkehr dort in einem „Edel“-Imbiß. Dann Fähre Nr. 62.

**Anmeldung** bis 26. April unter ☎ 04101/ 34 927 oder

[naujox@naturfreunde-sh.de](mailto:naujox@naturfreunde-sh.de), Rainer Naujox.

Fr. 29. April

### **Teich und Moor in Ahrenlohe**

Radrundtour ab Bf. Pi.: > Fahlt > Tangstedter Wiesenweg > Wulfsmühle > Harbrock > Kummerfelder Gehege > Thiensen > Ahrenlohe > Esinger Waldweg > Kummerfeld > Wolnysee > Bf. Pi.

Tourlänge 36 km. Einkehr unbestimmt. Eigenverpflegung vorsehen.

**Treffen:** 9:40 Uhr Bhf. Pi. Am Rande des Fahlts bei der Fußgängerunterführung

**Anmeldung:** bis 27. April unter ☎ 04101 / 20 73 83 bzw.

[holger.harenberg@googlemail.com](mailto:holger.harenberg@googlemail.com) , Holger Harenberg



Sa.30. April

### **Rundwanderung von Winsen zur Ilmenaumündung**



Vom Bhf. Winsen wandern wir durch die Stadt zum Schlosspark, dann entlang der Luhe bis zu deren Mündung in die Ilmenau.

Diesem Fluss folgen wir dann bis zum Sperrwerk an der Elbe, welches wir überqueren, um dann auf der anderen Seite zurück zur Stadt zu laufen. Unterwegs Eigenverpflegung, am Ende

Einkehr beim Bäcker in Winsen. Tourenlänge ca. 14 km.

**Treffen:** 09:25 Uhr am Bhf. Pi., Abfahrt 9:35 Uhr mit der RB 61.

**Anmeldung:** bis 28. April unter ☎ 04101 / 40 64 977, Birgit und Jürgen Frick

**Mai**

Di. 3. Mai

### **Klönsschnack bei Cero Coffee in der Dingstätte 34, Pinneberg.**

Unser Treffpunkt um 15:00 Uhr. Eis, Brötchen/belegt, Kuchen, Pizza....die Auswahl ist gut.

**Anmeldung** bis 1. Mai. unter ☎ 04101 / 37 61 60, Ingrid Holl.



Mi 04. Mai

### **Wanderung am Nachmittag im Regionalpark „Wedeler Au“**

Im Westen Hamburgs haben sich der Bezirk Hamburg-Altona und mehrere Gemeinden Schleswig-Holsteins zum länderübergreifenden, ca. 12.000 ha großen, Regionalpark „Wedeler Au“ zusammengeschlossen. Wir wandern durch leicht

hügelige Waldlandschaft, werden das Schnaakenmoor umrunden und kommen an den Wildtiergehegen Klövensteen vorbei.  
Das Gebiet bietet Lebensraum für viele – teils seltene – Pflanzen- und Tierarten. In den frühen Abendstunden ergibt sich bestimmt die Gelegenheit zur Wildbeobachtung. Deshalb sind ein Fernglas und ggf. eine leistungsfähige Kamera sehr nützlich.

Tourenlänge ca. 12 km. Rucksackverpflegung und ggf. Einkehr.

**Treffen:** 16.00 Uhr am Bus - Bhf. Pinneberg. Abfahrt 16.07 Uhr mit Bus 395 bis Wedel.

**Anmeldung** bis 2. Mai unter ☎ 0177-5700981 oder [holger\\_mohr@web.de](mailto:holger_mohr@web.de)

Do. 05. Mai

### **Stadtspark Elmshorn**

Radrundtour ab Bf. Pi.: > Peiner Hof > Tornesch > Heidgraben > Stadtspark Elmshorn > Liether Kalkgrube > Liether Moor > Ahrenlohe > Esinger Waldweg > Kummerfeld > Wolnysee > Bf. Pi.

Tourenlänge 46 km. Einkehr unbestimmt. Eigenverpflegung vorsehen.

**Treffen:** 9:40 Uhr Bhf. Pi. Am Rande des Fahltls bei der Fußgängerunterführung

**Anmeldung:** bis 3. Mai unter ☎ 04101 / 20 73 83 bzw. [holger.harenberg@googlemail.com](mailto:holger.harenberg@googlemail.com), Holger Harenberg



Sa. 07. Mai

### **5 Seen-Wanderung von Malente nach Plön und perSchiff zurück**

Wir wandern vorwiegend in schöner Natur an den 5 Seen, Behler See, Höftsee, Edebergsee, Langensee und Dieksee vorbei nach Plön. Eine Einkehr ist vorgesehen, ansonsten an Eigenverpflegung denken. Wanderstrecke ca. 10 km.

**Treffen** 07.50 Uhr Bf. Pi. Abfahrt 08.57 Uhr mit R 7 nach Kiel Hbf., mit Umstieg ab 09.05 mit RE 84 nach Malente-Gremsmühlen.

**Anmeldung** bis 05. Mai unter ☎ 04122 / 77 47, Kurt Schindler.

**Neue Mail:** [borbyer.foerde@aikq](mailto:borbyer.foerde@aikq)

Di. 10. Mai

### **Rund um den Wildpark Schwarze Berge**

Diese relativ kurze Wanderung um den Wildpark herum lädt ein zum Schauen, Betrachten und Genießen. Auch der Heidefriedhof und das Freilichtmuseum am Kiekeberg sind einen Abstecher wert.

Tourenlänge ca. 7 km. Rucksackverpflegung, ggf. Einkehr.

**Treffen:** 9:30 Uhr am Bhf. Pi. Abfahrt 9:39 Uhr mit S3 bis Harburg Rathaus und Bus 340 zum Wildpark.

**Anmeldung** bis 8. Mai unter ☎ 0177-5700981 oder

[holger\\_mohr@web.de](mailto:holger_mohr@web.de)

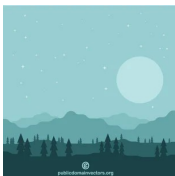

Do. 12. Mai

### **Radrundfahrt Pinneberg - Wulfsmühle - Schenefeld - Pinneberg.**

A C H T U N G: Treffpunkt beachten

Streckenverlauf:

Vom Wolnysee nach Borstel-Hohenraden und weiter zur Wulfsmühle. Dann über Tangstedt nach Ellerbek und weiter durch Egenbüttel zum Krupunder-See Weiter durch Halstenbek über den Friedrichshulder Weg nach Schenefeld. Entlang der Düpenau zum Osdorfer Born. Wir überqueren die Blankeneser Chaussee und fahren durch die Schenefelder Feldmark zum Klövensteen. Über Eggerstedt und Rellingen gehts zurück nach Pinneberg.



Tourlänge ca. 40 km. Evtl. Einkehr im Dorfcafe Schenefeld oder Hofcafe Ellerbek.

**Treffen:** 10:00 Uhr, >>> Beim Unterstand am Wolnysee <<<

**Anmeldung** bis 10. Mai unter ☎ 04101 / 3 34 63 oder

[kk.thomas@arcor.de](mailto:kk.thomas@arcor.de) , Klaus Thomas

Di. 17. Mai

### **Naturnahe Wanderung von Heidgraben nach Elmshorn**

Wir wandern nach Klein Nordende, umrunden die Liether Kalkgrube, die wir auf Wunsch auch erkunden können. Anschließend wandern wir durch den Liether Wald nach Elmshorn. Eine Einkehr ist vorgesehen. Sonst Eigenverpflegung.

Wanderstrecke ca. 7 km,

**Treffen** 09:50 Uhr Bf Pinneberg, Abfahrt 10:06 Uhr mit RB 71 nach Tornesch,

Weiterfahrt 10:22 Uhr mit Bus 6667 nach Heidgraben.

**Anmeldung** bis 15. Mai unter ☎ 04122 / 77 47 Kurt Schindler.

**Neue Mail:** [borbyer.foerde@aikq](mailto:borbyer.foerde@aikq)

Do. 19. Mai

### **Radtour für Genießer und Naturfreunde**

Radtour in beschaulichem Tempo durch unsere schöne Natur. Auch für Naturfreunde/innen, die nicht im regelmäßigen Training sind. Wir radeln zum Himmelmoor. Tourenlänge ca. 26 km.



**Treffpunkt:** Bahnhof Pi. 11:00 Uhr Einkehr, wenn möglich im Schützenhof.

**Anmeldung** bis 17. Mai unter ☎ 04101 / 20 04 43 oder

[Margit.Kirchlinne@GMX.de](mailto:Margit.Kirchlinne@GMX.de), Margit Kirchlinne

Fr. 20. Mai

### **Pinneberg Teil 3: auf den Spuren des Baumeisters Christian Oelting**

Wir beginnen unseren Spaziergang am Bahnhof Pinneberg, lassen den Fahrt auf uns wirken, bis wir das Krankenhaus erreichen, wo der Obere Ehmschen beginnt. Hier startete die Karriere des Baumeisters Christian Oelting um 1900. Einige, der von ihm entwickelten Gebäude, stehen noch heute. Danach geht es wieder zurück zum Bahnhof und ins Quellental, um hier seine damalige Bautätigkeit anzuschauen. Die Teilnehmerzahl ist auf 15 begrenzt.

**Treffen:** 14:00 Uhr am Bf. Pi., Ende des Spaziergangs ca. 17:00.

**Anmeldung** bis 18. Mai unter ☎ 04101/22 462 oder [bevoll@web.de](mailto:bevoll@web.de) , Bernd Vollert.

Di. 24. Mai

### **Sinnliches und Besinnliches auf dem Ohlsdorfer Friedhof**

Der Ohlsdorfer Friedhof ist nicht nur Begräbnisstätte, sondern weltgrößter Park-Friedhof mit sehenswerten Kulturdenkmälern:

- Gräber von Dichtern, Musikern, Schauspielern u.a. Hagenbeck, Ballin, Gründgens
- Seltene Grabmalkunst („Ohlsdorfer Engel“ + Mausoleen) + „Erotische“ Skulpturen
- Eindrucksvolle Gartenarchitektur und farbenprächtig blühende Rhododendren.
- Verschiedene Bestattungsarten (Kolumbarium, Anonymer Urnenhain u.a )

Dauer der Führung: 3-4 Stunden. Abschließend ist Einkehr in einem Restaurant.

Teilnehmerzahl ist auf **20 Personen begrenzt**.

**Treffen:** 09:25 Uhr Bf. Pinneberg , Abfahrt **09:35 (!)** mit der Regionalbahn (!).  
Rückfahrt am Nachmittag.

**Anmeldung** bis 22. Mai. unter ☎ 040 589 57-1001 (!) oder [w.krahwinkel@gmx.de](mailto:w.krahwinkel@gmx.de).

Am Tag der Führung bin ich zu erreichen unter 0176 49 46 47 81.

Mi. 25. Mai

### **Friedhof Ohlsdorf und der Bramfelder See**

Radrundtour die noch nie angeboten wurde!

Tourlänge 50 km. Für unterwegs Eigenverpflegung vorsehen.

**Treffen:** 9:40 Uhr Bf. Pi.

**Anmeldung:** bis 23. Mai unter ☎ 04101 / 20 73 83 bzw. [holger.harenberg@googlemail.com](mailto:holger.harenberg@googlemail.com) , Holger Harenberg



Fr. 27. Mai

### **Aktionsmonat Naturerlebnis: Sandberge und Moore vor unserer Haustür.**

Von Holm wandern wir zu den Holmer Sandbergen und dort auf z. T. sandigen Pfaden. Dann geht es zum Buttermoor/Butterbargsmoor sowie Krabatenmoor. Über schönen Wegen/ Pfaden geht es zurück nach Holm. Im Ort besuchen wir ein Café. Tourenlänge ca. 12,5 km. plus Weg zum Café.

**Treffen** 9:15 Uhr Bhf. Pi. Mit dem Bus Nr. 594 um 9:23 Uhr bis Holm, Steinberge.

**Anmeldung** bis 25. Mai unter ☎ 04101/ 34 927 oder [naujox@naturfreunde-sh.de](mailto:naujox@naturfreunde-sh.de), Rainer Naujox.

Di 31. Mai

### **Pinneberg Teil 4: die Eisenbahn als „Zugpferd“ für die Industrie in Pinneberg**

Der heutige Spaziergang führt uns vom Bahnhof Pinneberg entlang des Ilo-Geländes, über die Fußgängerbrücke zum Wasserturm, am Wupperman Denkmal vorbei und zurück zum Bahnhof. Wir erfahren, welchen Einfluss die Eisenbahn für die Entwicklung der Industrie in Pinneberg hatte. Die Teilnehmerzahl ist auf 15 begrenzt.

**Treffen:** 14:00 Uhr am Bf. Pi., Ende des Rundgangs ca. 16:30.

**Anmeldung** bis 29. Mai unter ☎ 04101/22 462 oder [bevoll@web.de](mailto:bevoll@web.de) , Bernd Vollert.

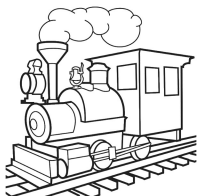

# Juni

Mi. 01. Juni

## **Krückkau und Rantzauer See**

Radrundtour ab Bf. Pi.: > Kummerfeld > Ellerhoop > Seeth-Eckholt > Elmshorn > Krückkau-Wanderweg > Bokholter See > Bokholt-Hanredder > Rantzauer See > Hemdingen > Borsteler Wohld > Harbrook > Wolnysee > Fahlt > Bf. Pi.

Tourlänge 58 km. Einkehr unbestimmt. Eigenverpflegung vorsehen.

**Treffen:** 9:40 Uhr Bhf. Pi. Am Rande des Fahlts bei der Fußgängerunterführung

**Anmeldung:** bis 30. Mai unter ☎ 04101 / 20 73 83 bzw

. [holger.harenberg@googlemail.com](mailto:holger.harenberg@googlemail.com) , Holger Harenberg



Do. 02. Juni

## **Wanderung am Nachmittag: Stellingen - Niendorfer Gehege - Tibarg**

Wir starten am Bahnhof Stellingen und folgen dem sog. „Hamburger Grüngürtel“ durch die Eidelstedter Wiesen, das Niendorfer Gehege bis zum Tibarg. Das Gebiet bietet Lebensraum für viele – teils seltene – Pflanzen- und Tierarten. In den frühen Abendstunden bietet sich die Gelegenheit zur Wildbeobachtung. Deshalb sind ein Fernglas und ggf. eine leistungsfähige Kamera sehr nützlich.

Tourenlänge ca. 10 km. Rucksackverpflegung und ggf. Einkehr.

**Treffen:** 17:00 Uhr am Bhf. Pi. Abfahrt 17:09 Uhr mit S3 bis Stellingen. Rückfahrt mit der U2 und S-Bahn bis Pinneberg.

**Anmeldung** bis 31. Mai unter ☎ 0177-5700981 oder [holger\\_mohr@web.de](mailto:holger_mohr@web.de)

Sa. 04. Juni

## **Naturnahe Wanderung um den Einfelder See**

Die Wanderung führt vom Einfelder Bahnhof um den idyllisch gelegenen Einfelder See herum in wunderschöner Natur. In Mühlenbrook ist eine Einkehr in dem Restaurant Seeblick vorgesehen. Ansonsten Rucksackverpflegung.

**Treffen** 09.10 Uhr, Abfahrt 09.25 mit RB61, mit Umstieg in Elmshorn, Weiterfahrt 10.09 Uhr mit RE7 nach Einfeld.

**Anmeldung** bis 02. Juni unter ☎ 04122 / 77 47, Kurt Schindler.

**Neue Mail:** [borbyer.foerde@aikq](mailto:borbyer.foerde@aikq)

Di. 07. Juni

## **Klönschnack bei Cero Coffee in der Dingstätte 34, Pinneberg.**

Unser Treffpunkt um 15:00 Uhr. Eis, Brötchen/belegt, Kuchen, Pizza...die Auswahl ist gut.

Bitte anmelden bis 5. Juni unter ☎ 04101 / 3 49 27 bzw.

[naujox@naturfreunde-sh.de](mailto:naujox@naturfreunde-sh.de) , Rainer Naujox.





Mi. 08. Juni

### **Wassermühle Karoxbostel in Seevetal**

Eine Reise in die Vergangenheit bietet die Wassermühle, die an dieser Stelle bereits im Mittelalter errichtet wurde und seitdem mehrmalige Um- und Wiederaufbauten erlebte. Dem Einsatz einer Bürgerinitiative ist es zu verdanken, dass die Mühle seit 2014 wieder Getreide mahlt, welches in einem [Lehmofen](#) im Backhaus zu Brot gebacken wird. Das angeschlossene Sägewerk ist seit dem Jahr 2016 wieder in Betrieb.



Der staatlich geprüfte „Mühlen-Geselle“, Herr Kratzmeier, wird uns bei laufendem Betrieb im Detail anschaulich demonstrieren, wie Wasser des Mühlenteichs die Mühle und das Sägewerk zum Laufen bringt.

**Treffen:** 09:35 Uhr Bf. Pinneberg, Abfahrt 09:49 mit der S3. Einkehr in einem Restaurant ist vorgesehen. Spende für die Mühlenführung: 3,50 €. Die Teilnehmerzahl ist auf 15 Personen begrenzt.

**Anmeldung** bis 6. Juni. unter ☎ 040 589 57-1001 oder: [w.krahwinkel@gmx.de](mailto:w.krahwinkel@gmx.de).

Am Tag der Führung bin ich zu erreichen unter 0176 49 46 47 81

Leitung: Winfried Krahwinkel

Do. 09. Juni

**Vorstandssitzung für die betroffenen Teilnehmer** um 10:00 bis ca. 12:00 Uhr.

Thema u. a. : Aktuelles u. Abstimmung Quartalsprogramm. Tagungsort: RTV Rellinger Turnverein/ Turnerheim, kleiner Raum am Eingang gleich links. Hohle Straße 14, 25462 Rellingen.

Fr. 10. Juni

### **Naturnahe Wanderung von Kolmar nach Glückstadt**

Die sehr beliebte Wanderstrecke führt ausschließlich an der Elbe entlang. Hoffen wir, dass dieses Jahr wieder einmal das Matjesfest stattfinden kann, so dass bei unserer fest eingeplanten Einkehr der Matjes auf jeder Speisekarte zu finden sein wird, neben anderen Gerichten. Unterwegs Rucksackverpflegung. Wanderstrecke 10 Km.



**Treffen** 10.10 Uhr Bf. Pi. Abfahrt 10.26 Uhr mit RB 61 nach Elmshorn mit Umstieg in Bus 6530 vom ZOB mit Weiterfahrt 11.00 Uhr nach Kollmar.

**Anmeldung** bis 08. Juni unter ☎ 04122 / 77 47, Kurt Schindler.

**Neue Mail:** [borbyer.foerde@aikq](mailto:borbyer.foerde@aikq)

Sa. 11. Juni

### **Entlang an Eilbekkanal und Wandse nach Rahlstedt**

Wir starten am Bahnhof Mundsburg und wandern zuerst am Eilbekkanal und später an der Wandse durch Parks, Siedlungsgebiet und häufig auch am Wasser entlang bis zum Bahnhof Rahlstedt.

Tourenlänge ca. 13 km. Rucksackverpflegung, ggf. Einkehr.

**Treffen:** 9:30 Uhr am Bhf. Pi. Abfahrt 9:39 Uhr mit S3 bis Jungfernstieg und der U-Bahn bis Mundsburg. Von Rahlstedt mit der Regionalbahn wieder zurück nach Pinneberg.

**Anmeldung** bis 9. Juni unter ☎ 0177-5700981 oder [holger\\_mohr@web.de](mailto:holger_mohr@web.de)

So. 12. Juni – So. 19. Juni

### **Wander- und Kulturwoche „Hoher Meißner“**

In Autofahrgemeinschaften reisen wir zum Meißnerhaus der Naturfreunde. Hier (40 km östlich von Kassel) finden wir eine sehr schöne Landschaft mit Wiesen, Feldern und großflächigen Laub- und Nadelwäldern, von denen weite Teile zum Naturpark Meißner-Kaufunger Wald gehören. Die Unterkunft befindet sich etwas abgelegen in 650m Höhe. Wir führen längere Wanderungen in der Mittelgebirgslandschaft durch, besichtigen aber auch die Sehenswürdigkeiten der Region. Weiteres in der separaten Ausschreibung. Die Sammlung der Anmeldungen lief bis zum 28.Feb.

**Auskunft** (auch zu Nachbuchungen/Warteliste): unter ☎ 04101 / 40 64 977 bzw. [juergen.frick1@yahoo.de](mailto:juergen.frick1@yahoo.de), Birgit und Jürgen Frick

Di.14. Juni

### **Quickborn und die Gronau**

Radrundtour ab Bf. Pi.: > Prisdorf > Kummerfeld > Renzel > Ellerau > Hoheneichen > Hasloh > Rellingen > Bf. Pi.



Tourlänge 49 km. Einkehr unbestimmt. Unterwegs Eigenverpflegung.

**Treffen:** 9:40 Uhr Bhf. Pi. Am Rande des Fahllts bei der Fußgängerunterführung

**Anmeldung:** bis 12. Juni unter ☎ 04101 / 20 73 83 bzw.

[holger.harenberg@googlemail.com](mailto:holger.harenberg@googlemail.com) , Holger Harenberg

Sa.18. Juni

### **Schöne Wege nach Ellerau (Stadtradeln Rellingen)**

Vom Rathaus Rellingen fahren wir in Richtung Wolnysee-Borstel-Hohenraden-Himmelmoor-Bilsenerwohld-Hohenhorst-Krumbek-Park-Ellerau. Einkehr bei „Cafe Saggau“ ist vorgesehen. Nach der Stärkung geht es über Quickborn-Hasloh-Tangstedt zurück nach Rellingen. Tourenlänge 44 km.

**Treffen** 12:30 Uhr Rathaus Rellingen

**Anmeldung** bis zum 16.Juni unter ☎ 04101/402418 oder

[J.Jura@gmx.de](mailto:J.Jura@gmx.de). Jürgen Jura

Di. 21 Juni

### **Radrundfahrt Pinneberg - Seester - Pinneberg.**

A C H T U N G: Treffpunkt beachten

Streckenverlauf:

Radtour nach Seester über: Wolnysee - Borstel-Hohenraden - Kummerfeld - Über den Bornberg fahren wir durch den Esinger Wohld. Am Goldenen Stern vorbei durch den Schäferweg und Ahrenlohe Airport nach Tornesch. Durch Wohnstrassen am Rand von Tornesch nach Heidgraben.



Jetzt durch freie Landschaft an Groß Nordende vorbei nach Seester. Kurze Besichtigung des Teepavillons und der Lindenallee in Seestermühle. Wenn genug Zeit ist, ein Abstecher zum Seester Melkhuus. Dann fahren wir nach Gross-Nordende und weiter über Uetersen und Prisdorf zurück. Tourlänge ca. 52 Km . Einkehr unbestimmt. (Melkhuus Seester ?)

**Treffen:** 10:00 Uhr, >>> Beim Unterstand am Wolnysee <<<

**Anmeldung** bis 19. Juni unter ☎ 04101 / 3 34 63 oder

[kk.thomas@arcor.de](mailto:kk.thomas@arcor.de) , Klaus Thomas

Fr. 24. Juni

### **Die Tarpenbek und der Flughafen Fuhlsbüttel**

Radrundtour ab Bf. Pi.: > Rellingen > Ellerbek > Winzeldorf > Norderstedt > Fuhlsbüttel >



Rugenwedelsau > Bönningstedt > Ellerbek > Thesdorf > Bf. Pi.

Tourlänge 49 km. Einkehr unbestimmt. Unterwegs Eigenverpflegung

**Treffen:** 9:40 Uhr Bhf. Pi. Am Rande des Fahlts bei der Fußgängerunterführung

**Anmeldung:** bis 22. Juni unter ☎ 04101 / 20 73 83 bzw.

[holger.harenberg@googlemail.com](mailto:holger.harenberg@googlemail.com) , Holger Harenberg

So. 26. Juni

### **Die Förde, eine Erlebnistour mit dem Schiff und zu Fuß.**

Wir fahren mit der Bahn bis Kiel. Dort steigen wir um in die Fähre bis Mönckeberg.

Es beginnt die Wanderung bis Laboe. Tourenlänge ca. 11,5 km. Einkehr in Laboe.

Von Laboe geht es per Fähre die gesamte Förde bis nach Kiel

zurück- Rückfahrt mit der Bahn. Maximal 15 Teilnehmer. Falls

Teilnehmer zu spät absagen, sind die Fahrtkosten zu erstatten.

**Treffen** 8:15 Uhr Bhf. Pi. Mit dem RB 61 bis Elmshorn. Um

8:47 Uhr mit dem RB 71 bis Kiel (9:34 Uhr). Mit der Fähre

gegen 10:00 Uhr ?? (Sommerfahrplan) bis Mönckeberg. Fahrtkosten voraussichtlich 42,40 € für 5 Personen.

**Anmeldung** bis 22. Juni unter ☎ 04101/ 34 927, oder

[naujox@naturfreunde-sh.de](mailto:naujox@naturfreunde-sh.de), Rainer Naujox.



Mi. 29. Juni

### **Radtour für Genießer und Naturfreunde**

Radtour in beschaulichem Tempo durch unsere schöne Natur. Auch für

Naturfreunde/innen, die nicht im regelmäßigen Training sind. Wir radeln durch die

Holmer Sandberge zum "Café und Bleibe". Dort Einkehr wenn möglich.

Tourenlänge ca. 28 km.

**Treffpunkt:** Bahnhof Pi. 11:00 Uhr

**Anmeldung** bis 27. Juni unter ☎ 04101 / 20 04 43 oder

[Margit.Kirchlinne@GMX.de](mailto:Margit.Kirchlinne@GMX.de) , Margit Kirchlinne

## Allgemeine Hinweise für alle Exkursionen:

Der Gästebeitrag beträgt 3,50 € pro Person und Exkursion. Gäste sind **nicht** bei den NaturFreunden unfallversichert! Dies gilt nur für Mitglieder. Neue Nichtmitglieder sind vom Wanderleiter mit Name, Tel.-Nr. u. Geburtsdatum zu registrieren. Sollte einmal der Wunsch oder die Notwendigkeit bestehen, eine Wanderung vorzeitig abzubrechen, ist eine Abmeldung bei der Leitung der Exkursion unbedingt erforderlich. Personalausweis, Regenzeug u. Flickzeug (Radtouren), Kleingeld u. Verpflegung aus dem Rucksack sollte bei den Touren dabei sei

Bitte vor jeder Exkursion bei angegebener **Tel.-Nr. anmelden**, dies erleichtert die Organisation und Durchführung.

Bei Anmeldungen zu den jeweiligen Exkursionen bitte beachten:

- möglichst nur in der Uhrzeit von 9:00 bis 19:30 Uhr.
- Anmeldungen per mail bitte bis spätestens 2 Tage vor Beginn der Excursion , danach nur telefonisch.

**Das Quartalsprogramm für Juli bis August 2022 erscheint ca. Mitte Juni 2022.**

Dieses Programm kann auch als Broschüre sowie im Internet angefordert werden. (s. Vereinsadresse).

### **Wir begrüßen zum 1. Januar 2022 als neue Mitglieder:**

Irmgard von Kalben  
Norbert Landahl- von Kalben  
Rita Helf

**und zum 1. April 2022**

Sonja Woidelko  
Walter Danielsen

Verband für Nachhaltigkeit,  
Natur- und Umweltschutz,  
sanften Tourismus, Natursport und Kultur

**NaturFreunde Pinneberg e.V.**  
Schwanenstraße 10, 25462 Rellingen  
Tel.: 04101 / 3 49 27

Email: [pinneberg@naturfreunde-sh.de](mailto:pinneberg@naturfreunde-sh.de)  
Webseite: [www.naturfreunde-pinneberg.de](http://www.naturfreunde-pinneberg.de)  
Webseite: [www.naturfreunde-sh.de](http://www.naturfreunde-sh.de)



## **Wichtige Kontakte**

1. Vorsitzender	Rainer Naujox	04101 / 3 49 27	0176-92 41 29 69
Stellvertretender Vorsitzender und 1. Delegierter Landessitzungen	Jürgen Frick	04101 / 4 06 49 77	0176-49 14 86 52
2. stellvertr. Vorsitzende	Birgit Seibert-Frick	04101 / 4 06 49 77	0176-49 14 86 53
1. Kassiererin	Waltraud Jürs	04101 / 3 42 84	0152-09 17 64 37
Stellvertretende Kassiererin	Christiane Koltzk	04101 / 2 45 23	
Fachgruppe Kultur	Bernd-Ullrich Vollert	04101 / 2 24 62	0176-53415569
Literaturkreis	Bernd-Ullrich Vollert	04101 / 2 24 62	0176-53415569
Fachgruppe Radfahren	Karin Jabs	04101 / 20 76 93	
	Ingrid Meyer-Clasen	04101 / 6 88 48	
Fachgruppe Wandern	Rainer Naujox	04101 / 3 49 27	0176-92 41 29 69
Fachgruppe Nordic Walking	Brigitte Naujox	04101 / 3 49 27	0176-52 21 72 90
Schriftführerin	Margit Kirchlínne	04101 / 20 04 43	
Programmgestaltung und 2. Delegierter Landessitzungen	Klaus Warnecke	04101 / 6 85 37	0163-6 85 37 22
3. Delegierter Landessitzungen	Helmut Tilgner	04101 / 4 49 98	0162-9 37 99 71
Betreuung Homepage	Henner Pfalzgraf		0152-53 97 58 13
Betreuung Homepage, Aktuelles	Jürgen Frick	04101 / 4 06 49 77	0176-49 14 86 52

**\* \* \***

**Wir sind ein .....**  
**„gesellschaftspolitischer Verband mit Aktivitäten zur**  
**nachhaltigen Entwicklung**  
**von Natur und Umwelt sowie Natursport und Kultur**

**\* \* \***

*Wie weit wir uns bereits von der Natur entfernt haben,  
beweist auch die Tatsache,  
daß wir bereits vieles instinktiv falsch machen.*

Ernst Ferstl

**\* \* \***

*Früher oder später, aber gewiß immer,  
wird sich die Natur an allem Tun des Menschen rächen,  
das wider sie selbst ist.*

Johann Heinrich Pestalozzi

## **Was uns NaturFreunden wichtig ist!**

### **Natur erfahren durch**

- *Naturnahe Wanderungen und Exkursionen,*
- *Radtouren mit möglichst verkehrsarmen Streckenverlauf,*
- *Natursport ( Nordic Walking ),*
- *Sanften Tourismus, durch Angebot von Reisen mit Bahn- oder Fahrgemeinschaften,*
- *Die Buchung kostengünstiger Naturfreunde-Häuser,*
- *Besichtigungen*

### **NATUR hinterfragen durch**

- *Seminarangebote,*
- *Gesprächskreise,*
- *kulturelle Veranstaltungen,*
- *Gesellige Treffen und Klönschnacks,*
- *Persönliche Begegnungen mit Menschen unterschiedlicher Kulturen und Religionen*

### **NATUR bewahren durch aktives nachhaltiges Handeln wie**

- *Baumpflanzungen,*
- *Anbringen und Pflege von Nistkästen,*
- *Mitarbeit in naturnahen Gremien,*
- *Die Säuberung von Naturflächen*

### **NATUR ist LEBEN!**